



Menu de soins  
*Treatment menu*

# Sothys, un concept d'avant-garde dédié aux professionnels des instituts et des spas.

Les formules uniques et innovantes issues de la Recherche avancée Sothys, associées aux gestuelles et protocoles de soins exclusifs, expriment la quintessence du soin Sothys. Sothys vous transporte dans une expérience sensorielle unique, plaçant le bien-être, l'efficacité et la sécurité au cœur du soin.

Adresse mythique, le 128 rue du Faubourg Saint-Honoré \* concentre le cœur de l'esprit Sothys. Reconnu dans le monde entier, avec une présence dans plus de 120 pays, c'est ce même esprit que l'on retrouve dans les 15 000 instituts et spas Sothys.

\*réouverture fin 2022

# Sothys, an avant-garde concept dedicated to beauty institutes and spas.

The unique and innovative formulas resulting from Sothys Advanced research, combined with exclusive modelling and treatment procedures, express the individual essence of each treatment.

Enjoy a unique sensorial experience, with well-being, effectiveness and safety at the heart of Sothys care.

The mythical Paris address at 128 rue du Faubourg Saint-Honoré forms the heart of the Sothys spirit. Recognized throughout the world, in more than 120 countries, this same spirit may be discovered in 15,000 Sothys beauty institutes and spas worldwide.

\* reopening at the end of 2022



## Prestige

Découvrez la perfection du soin.  
Discover the perfection of treatment.

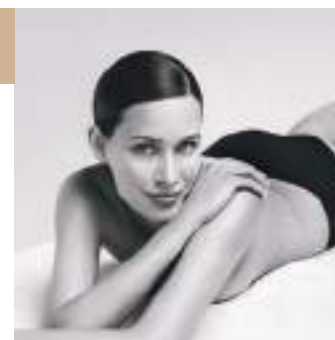

PAGE 4

## Sothys Organics®

La haute efficacité biologique.  
Ultimate organic performance.



PAGE 10

## Corps

Des soins d'exception, odes au bien-être, à la relaxation et à la beauté du corps.

With exceptional protocols, these treatments are odes to well-being, relaxation and a beautiful body.



PAGE 16

## Maquillage

Une histoire chic et glamour, puisée au cœur de ses racines parisiennes, parfaite combinaison de son savoir-faire professionnel et de son image haut de gamme.

A chic and glamorous story, drawn from the heart of its Parisian origins. A perfect combination of its professional expertise and high-end image.

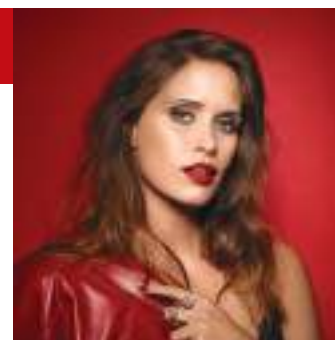

PAGE 24

## Visage

Répondre de manière ciblée à toutes les problématiques cosmétiques de peau, en offrant des programmes complets, sophistiqués, ainsi que de nouveaux concepts.

Responding to all skin problems in a targeted way, offering complete sophisticated programmes and new concepts.

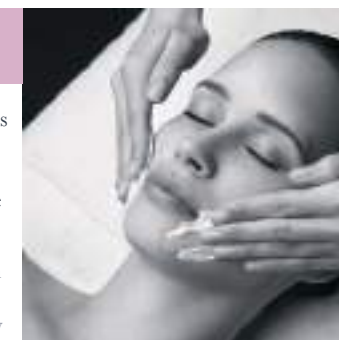

PAGE 6

## Cosmécétiques

Alternative ou alternance aux techniques de dermo-esthétiques et aux machines.

Alternative or alternating to dermo-cosmetic techniques and machines.



PAGE 14

## Sothys Athletics™

Ayez le réflexe Sothys avant et après l'effort !

Think Sothys before and after exercise!



PAGE 22

## Homme

Sothys prend aussi soin des hommes et propose un soin spécifique visage et un soin spécifique corps ainsi que l'ensemble de sa carte au masculin.

Sothys also takes care of men and proposes a specific face treatment and a specific body treatment so as its entire treatment menu for men.

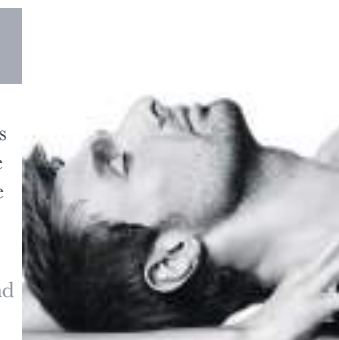

PAGE 26

## LE SOIN EXCELLENCE SECRETS DE SOTHYS®

Le Soin excellence Secrets de Sothys® conjugue avec élégance et raffinement les ingrédients d'un soin unique par excellence, une parenthèse de bien-être inoubliable.

## THE SOIN EXCELLENCE SECRETS DE SOTHYS®

The Soin excellence Secrets de Sothys® elegantly and stylishly combines the ingredients for the ultimate unique treatment, an unforgettable well-being experience in a subtly perfumed atmosphere.



Un soin corps en 3 temps : après un prélude d'éveil, un granité de gommage sublime votre corps puis un massage nourrissant vous transporte dans une relaxation profonde.

Un soin visage en 8 étapes associant démaquillage sensation, gommage ultra efficace, massages d'exception, masques haute performance, lissage final effet glaçon et remise en beauté sublimatrice.

### 4,5 ANS DE GAGNÉS EN 1 SOIN SEULEMENT !\*

Diminution de volume des rides après le soin : -18%\*\*

Les résultats sont encore visibles 1 semaine après le soin !\*\*\*

A body treatment in 3 steps : after an awaking prelude, a granita body scrub sublimes your body then a nourishing modelling transports you in a deep relaxation.

A facial treatment in 8 steps combining sensorial make-up removal, ultra-efficient peeling, exceptional modellings, high performance masks, ice effect final smooting, and sublime beauty pampering.

### 4,5 YEARS WON AFTER ONLY 1 TREATMENT!\*

Reduction in wrinkle volume after the treatment : -18%\*\*

The results are still visible a week after the treatment !\*\*\*



RITUEL VISAGE ET CORPS  
FACE AND BODY RITUAL

Q <sub>1</sub> +0	S H	⌚ 2'30
	D W	

RITUEL VISAGE SEUL  
FACE RITUAL ALONE

Q <sub>1</sub> +0	S	⌚ 1'30
	D	

RITUEL CORPS SEUL  
BODY RITUAL ALONE

Q <sub>1</sub> +0	S H	⌚ 1'00
	D W	

S : SEC / D : DRY | H : HUMIDE / W : WET

\* AUTOÉVALUATION SUR 21 PERSONNES AYANT REÇU UN SOIN EXCELLENCE SECRETS DE SOTHYS®. \*\* SELF-EVALUATION ON 21 PEOPLE WHO HAD RECEIVED A SOIN EXCELLENCE SECRETS DE SOTHYS®. \*\* MOYENNE OBTENUE PAR MESURES INSTRUMENTALES APRÈS UN SOIN EXCELLENCE VISAGE SECRETS DE SOTHYS® SUR 17 PERSONNES. \*\* AVERAGE OBTAINED USING INSTRUMENTAL MEASUREMENTS AFTER A SOIN EXCELLENCE SECRETS DE SOTHYS® ON 17 PEOPLE. \*\*\* RÉSULTATS MOYENS OBTENUS PAR UN SCORAGE EXPÉRIMENTATEUR SUR 15 À 21 PERSONNES, SELON LES STATISTIQUES, AYANT REÇU 1 SOIN EXCELLENCE VISAGE SECRETS DE SOTHYS®, PUIS 1 SEMAINE APRÈS. \*\*\* AVERAGE RESULTS OBTAINED BY RESEARCHER SCORING ON 15 TO 21 PEOPLE, ACCORDING TO STATISTICS, WHO HAD RECEIVED A SOIN EXCELLENCE SECRETS DE SOTHYS®, THEN AGAIN 1 WEEK LATER.

## LES TRAITEMENTS INTENSIFS

Expérience sensorielle unique pour une efficacité ciblée : l'excellence du soin en cabine.

## INTENSIVE TREATMENTS

Unique sensorial experience and targeted efficiency: the excellence of professional facial treatments.



### LE MASSAGE MANUEL DIGI-ESTHÉTIQUE®.

Alliant l'expertise Sothys au savoir-faire de l'esthéticienne, la Digi-Esthétique®, transforme chaque soin en une parenthèse unique de bien-être pour le corps et l'esprit.

### THE SOTHYS DIGI-ESTHÉTIQUE® MANUAL MODELLING METHOD.

Combining Sothys expertise with the beauty therapist's know-how, the Digi-Esthétique® modelling method transforms each treatment into a unique moment of well-being for body and mind.



### TRAITEMENT INTENSIF DÉPOLLUANT ÉNERGISANT DETOX ENERGIE™

Un soin détox pour donner un nouveau souffle à la peau et l'aider à se défendre en toutes circonstances contre les méfaits du stress environnemental qui peuvent accélérer le vieillissement cutané.

**Satisfaction dès le 1er soin : 100%.**

**La peau est rechargée en énergie, le teint est lumineux, comme dépollué<sup>(1)</sup>.**

**Brevet FR n°3080768**

### DEPOLLUTING ENERGIZING INTENSIVE TREATMENT DETOX ENERGIE™

A treatment to treat the skin to a burst of energy and help it to defend itself in any situation against the harmful effects of environmental stress, which can accelerate skin ageing.

**100% of satisfaction from the 1st treatment.**

**The skin is recharged with energy. The complexion is bright and appears depolluted<sup>(1)</sup>.**

**Patent FR n°3080768**



1'15



### TRAITEMENT INTENSIF JEUNESSE βP3. TRI-COMPLEX™ SAFRAN-SOPHORA-PEPTIDES\*

Au travers de 5 étapes clés et 8 formules spécifiques, vivez l'efficacité jeunesse Sothys associée à des massages relaxants et de prise en charge experte pour une peau visiblement plus jeune.

**50% de fermeté en plus.<sup>(3)</sup>**

*Ce traitement intensif est recommandé en cure de 3 soins.*

### YOUTH INTENSIVE TREATMENT βP3. TRI-COMPLEX™ SAFFRON-SOPHORA-PEPTIDES\*

Through five steps and eight specific formulas, live the experience Sothys youth effectiveness with relaxation massages and expert treatment, for visibly younger skin.

**50% more firmness.<sup>(3)</sup>**

*This intensive treatment is recommended as treatments of 3 sessions.*



1'15



### TRAITEMENT INTENSIF HYDRATANT HYDRA<sup>3HA</sup>. HYALURONIC ACID™ À L'EXTRAIT DE BOLET 1055

Alliance parfaite de technicité et de sensorialité, ce soin associe des textures ultra confortables à des actifs haute performance pour inonder la peau de bien-être et lui procurer une sensation d'hydratation absolue.

**Hydratation pro jeunesse: 100% de satisfaction après 3 soins.<sup>(2)</sup>**

*Ce traitement intensif est recommandé en cure de 3 soins.*

**Brevet FR n°1055097**

### HYDRATING INTENSIVE TREATMENT HYDRA<sup>3HA</sup>. HYALURONIC ACID™ WITH 1055 BOLETUS EXTRACT

In a perfect alliance of technical advancement and sensory pleasure, this treatment combines ultra-comfortable textures with high-performance active ingredients to bathe the skin with well-being and provide it with a sensation of absolute hydration.

**Pro youth hydration 100% satisfaction after 3 treatments.<sup>(2)</sup>**

*This intensive treatment is recommended as treatments of 3 sessions.*

**Patent FR n°1055097**



1'15

\*SOUS FORME DISSOCIÉE DANS LE TRAITEMENT INTENSIF./CONTAINED SEPARATELY IN THE INTENSIVE TREATMENT.  
 (1) % DE SATISFACTION APRÈS UN TRAITEMENT INTENSIF DETOX ENERGIE™ ET UNE SEMAINE D'UTILISATION DU SÉRUM ÉNERGISANT INTÉGRAL MATIN ET SOIR OU APRÈS UNE CURE DE 3 TRAITEMENTS INTENSIFS DETOX ENERGIE™ ET 3 SEMAINES D'UTILISATION DU SÉRUM ÉNERGISANT INTÉGRAL MATIN ET SOIR. TEST RÉALISÉ SUR 28 PERSONNES (21 FEMMES + 7 HOMMES). (2) AUTO-EVALUATION SUR 15 PERSONNES (3) NOTATION DE L'AMÉLIORATION DE LA FERMETÉ DE LEUR PEAU, ÉVALUÉE, PAR LES PERSONNES AYANT REÇU LA CURE DE TRAITEMENTS. MOYENNE CALCULÉE À PARTIR DE LA NOTE ATTRIBUÉE AVANT LA CURE ET APRÈS 3 TRAITEMENTS SUR 36 PERSONNES. (1) % OF SATISFACTION AFTER ONE DETOX ENERGIE™ INTENSIVE TREATMENT AND ONE WEEK USING THE ENERGIZING SERUM IN THE MORNING AND EVENING OR AFTER A SERIES OF THREE DETOX ENERGIE™ INTENSIVE TREATMENTS AND THREE WEEKS USING THE ENERGIZING SERUM IN THE MORNING AND EVENING. TEST PERFORMED ON 28 PEOPLE (21 WOMEN + 7 MEN). (2) SELF-ASSESSMENT ON 15 PEOPLE (3) RATING OF THE IMPROVEMENT IN THE FIRMNESS OF THEIR SKIN, ASSESSED BY THE PEOPLE WHO RECEIVED THE TREATMENT COURSE. AVERAGE CALCULATED FROM THE SCORE ASSIGNED BEFORE THE TREATMENT AND AFTER 3 TREATMENTS ON 36 PEOPLE.

## LES SOINS PROFESSIONNELS SPÉCIFIQUES

Une réponse à une problématique précise.

## SPECIFIC PROFESSIONAL TREATMENTS

A response to a precise issue.



### LE SOIN PROFESSIONNEL YEUX CRYO

Ce soin de 45 minutes spécifiquement étudié pour la zone du contour de l'œil permet d'estomper immédiatement les signes de fatigue et du vieillissement et d'apporter un effet fraîcheur immédiat grâce aux Porcelaines de modelage exclusives Sothys.

#### CRYO EYE PROFESSIONAL TREATMENT

This 45-minute treatment, which has been specifically designed for the eye area, immediately erases signs of fatigue and ageing, while Sothys exclusive Modelling porcelains provide a refreshing effect.

0'45

0'45



### SOIN PROFESSIONNEL YEUX CRYO + TRAITEMENT INTENSIF HYDRA<sup>3HA</sup>. HYALURONIC ACID™

Hydratation intense et regard éclatant.

#### CRYO EYE PROFESSIONAL TREATMENT + HYDRATING INTENSIVE TREATMENT HYDRA<sup>3HA</sup>. HYALURONIC ACID™

Intense hydration and sparkling eyes.

0'30

0'30



### SOIN PROFESSIONNEL APAISANT

60% des femmes ont la peau sensible\*, et vous? Découvrez les textures ultra-douces du Soin professionnel apaisant à l'Eau Thermale Spa™ et retrouvez confort et sérénité après seulement 1 soin\*\*!

#### SOOTHING PROFESSIONAL TREATMENT

60% of women have a sensitive skin\*, do you? Discover the ultra-gentle textures of the Soothing professional treatment with Spa™ Thermal Water and recover comfort and serenity in just 1 cabin treatment\*\*!

0'50

0'50



### SOIN PROFESSIONNEL CORRECTEUR

Très concentré en actifs puissants, un soin en 4 temps pour retrouver une peau saine, nette et débarrassée des imperfections.

#### CORRECTING PROFESSIONAL TREATMENT

Highly concentrated in powerful active substances, a 4-step treatment for a healthy clear skin which targets imperfections.

0'40

0'40



### SOIN PROFESSIONNEL PEELING RESURFAÇANT

Pour une peau renouvelée, idéal en préparation d'une cure de Traitements intensifs. Inspiration médicale et expertise esthétique\*\*\*

#### RESURFACING PEELING PROFESSIONAL TREATMENT

For total skin renewal, ideal as skin preparation prior to Intensive treatments. Medical inspiration with beautician expertise\*\*\*

#### SOIN PROFESSIONNEL PEELING RESURFAÇANT + SÉRUM VITAMINE C [W.]™+

Option renforcée: éclat du teint - spécifiques taches. - Hors France

#### RESURFACING PEELING PROFESSIONAL TREATMENT + [W.]™+ SERUM WITH PURE VITAMIN C

Strengthened objective: bright complexion – target pigmented zones. - Excluding France

0'00

0'00



### LE SOIN PROFESSIONNEL [W.]™+

Pour les peaux recherchant une double solution : éclat du teint - spécifiques taches. Hors France

#### [W.]™+ PROFESSIONAL TREATMENT

Double solution: bright complexion – target pigmented zones Excluding France

0'00

0'00



### LE SOIN FONDAMENTAL / DÉCOUVERTE

Pour entretenir les différents types de peau.

Peaux normales, Peaux sensibles, Peaux mixtes à grasses, Peaux à rougeurs diffuses, Spécifique Homme – Soin visage détoxifiant

Adapté aux besoins de la peau en fonction de sa typologie, le soin fondamental / découverte est un soin d'entretien pour garder une belle peau.

#### FUNDAMENTAL / INTRODUCTORY TREATMENT

To maintain the different skin types.

Normal skins, Sensitive skins, Combination to oily skins, Skins with fragile capillaries, Specific for men - Detoxifying face treatment.

The Fundamental / introductory treatment is adapted to skins individual needs to maintain a beautiful skin.

0'00

0'00



## LE SOIN SAISONNIER

ÉDITION LIMITÉE

Un concept inédit alliant chronobiologie et gourmandise pour révéler l'éclat de la peau à chaque saison.

Un véritable bol d'oxygène associé à un cocktail de minéraux pour booster les défenses avant l'hiver et à un cocktail de vitamines pour la revitaliser à l'approche de la belle saison.

## SEASONAL TREATMENT

LIMITED EDITION

An original concept combining chronobiology and delicious flavours to reveal the skin's radiance, season by season.

A dose of oxygen associated with a cocktail of minerals to boost the skin's defence system before winter and with a cocktail of vitamins to revitalise it before summer.



### SOIN SAISONNIER VISAGE

*Printemps-Été / Automne-Hiver*

Pour révéler l'éclat de la peau à chaque saison.

### FACE SEASONAL TREATMENT

*Spring-summer/Autumn-Winter*

To reveal the skin's radiance, season by season.



### SOIN SAISONNIER CORPS

*A découvrir à travers les soins 100% sur-mesure p.21.*

### BODY SEASONAL TREATMENT

*To discover through the 100% customized body treatments p.21.*

04 +0

0'45

04 +0

SOTHYS ORGANICS®

La haute efficacité biologique.

SOTHYS ORGANICS®

Ultimate organic performance.



SOIN ÉCLAT-FRAÎCHEUR CERTIFIÉ BIOLOGIQUE

Tous types de peau, même sensibles.  
 Un soin court à la senteur fraîche pour réveiller la peau et lui donner un coup d'éclat instantané. L'alliance de la sensorialité et de l'efficacité dans le nouveau soin visage certifié biologique Sothys Organics®. Plongez au cœur de la nature grâce à une musique originale et profitez d'un moment de relaxation profonde grâce à un massage cocooning visage et cuir chevelu profondément relaxant.

ORGANIC CERTIFIED RADIANCE TREATMENT

All skin even sensitive.  
 This express treatment with a fresh scent awakens the skin and gives it instant radiance. The alliance of sensoriality and efficiency in the new Sothys Organics® organic certified facial treatment. Dive into the heart of nature accompanied by unique music and enjoy a moment of deep relaxation thanks to a deeply relaxing face and scalp cocooning massage.

0'30

SATISFACTION

100%

SOUPLESSE, CONFORT, ÉCLAT\*  
 SUPPLENESS, COMFORT, RADIANCE\*

MESURES INSTRUMENTALES  
 INSTRUMENTAL MEASUREMENTS

22%

PEAU PLUS LUMINEUSE\*\*  
 SKIN IS MORE LUMINOUS\*\*

AUTO-SCORAGE  
 SELF-SCORING

2X MOINS DE STRESS\*\*\*  
 LESS STRESS AFTER THE TREATMENT\*\*\*



\*AUTO-ÉVALUATION MENÉE SUR 20 PERSONNES (PANEL MIXTE) APRÈS 1 SOIN. \*\* MESURES INSTRUMENTALES SUR 20 PERSONNES (PANEL MIXTE) APRÈS 1 SOIN. \*\*\*AUTO-SCORAGE MENÉ SUR 20 PERSONNES (PANEL MIXTE) APRÈS 1 SOIN. \* SELF-ASSESSMENT OF 20 SUBJECTS (MIXED-GENDER PANEL) AFTER 1 TREATMENT. \*\* INSTRUMENTAL MEASUREMENTS OF 20 SUBJECTS (MIXED-GENDER PANEL) AFTER 1 TREATMENT. \*\*\* SELF-SCORING OF 20 SUBJECTS (MIXED-GENDER PANEL) AFTER 1 TREATMENT.

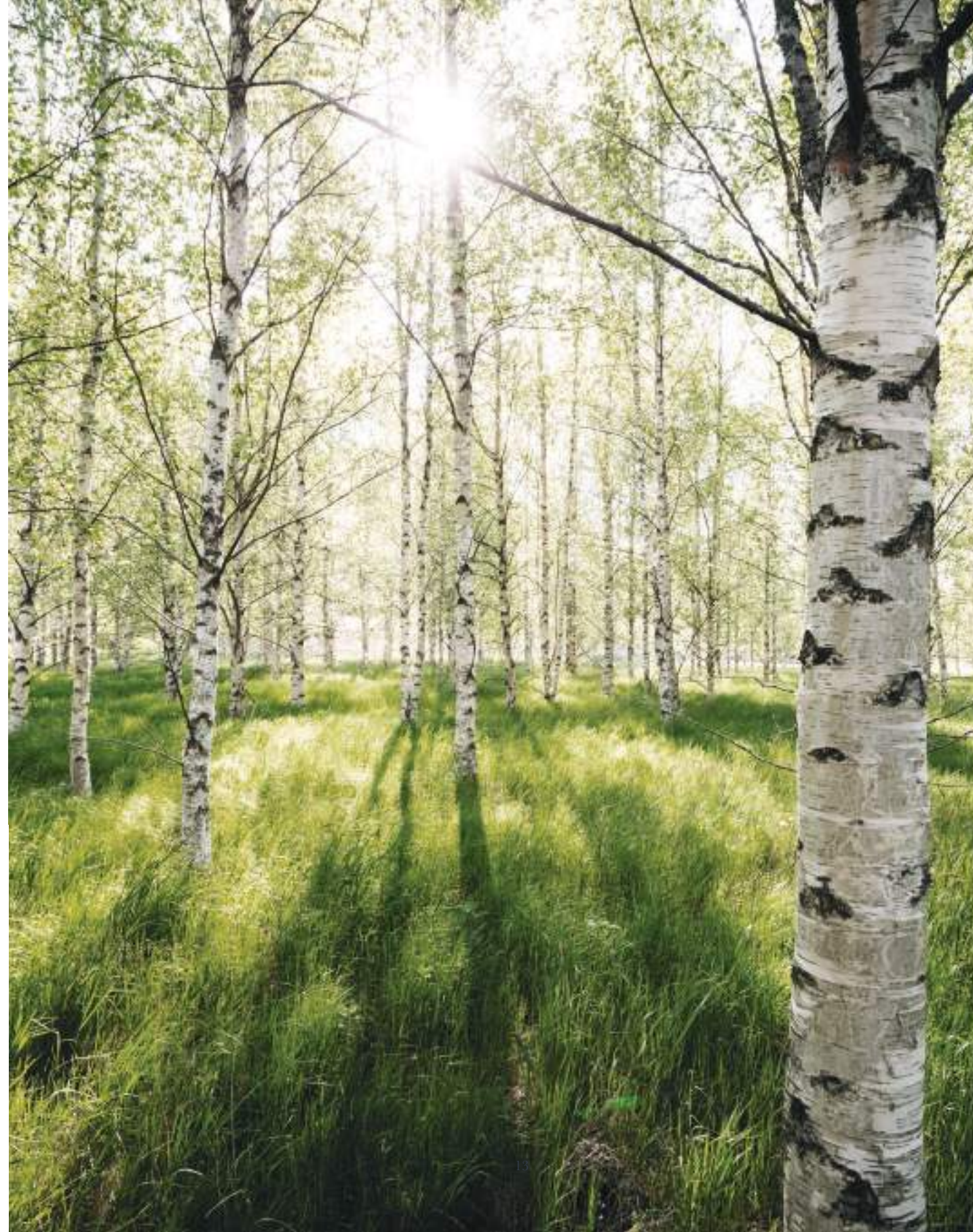



## LES SOINS PROFESSIONNELS COSMÉCEUTIQUES

Alternative ou alternance aux techniques de dermo-esthétiques et aux machines.

### SOIN GLYSALAC PRO PEEL

Pour affiner la texture de la peau et révéler un teint clair et uniforme.

### GLYSALAC PRO PEEL TREATMENT

To refine the skin's texture and reveal a clear and uniform skin tone.

### SOIN GLYSALAC PRO PEEL + TRAITEMENT INTENSIF HYDRA<sup>3HA</sup>: HYALURONIC ACID™

Pour booster l'efficacité du Traitement intensif et en optimiser les résultats.

### GLYSALAC PRO PEEL TREATMENT N+ HYDRATING INTENSIVE TREATMENT HYDRA<sup>3HA</sup>: HYALURONIC ACID™

To boost the Intensive treatment efficiency and to optimize its results.

### UL-S Hydrating ultrasounds pro gel

Gel aqueux transparent enrichi en D-Panthenol pour faciliter la glisse de la sonde pendant les soins ultra-sons et hydrater la peau. Réservé à un usage professionnel en cabine.

### UL-S Hydrating ultrasounds pro gel

Transparent aqueous gel enriched with D-Panthenol to ensure that the probe glides easily on the skin while ultrasound treatments and moisturize the skin. For professional cabin use only.

## COSMECEUTICS PROFESSIONAL TREATMENTS

Alternative or alternating to dermo-cosmetic techniques and machines.

0' +0

⌚ 0'30  
À  
⌚ 0'40

0' +0

⌚ 1'30



## LES SOINS SIGNATURE

Vivez l'expérience unique du soin signature selon Sothys.

## SIGNATURE TREATMENTS

Enjoy the unique experience of a Sothys signature treatment.

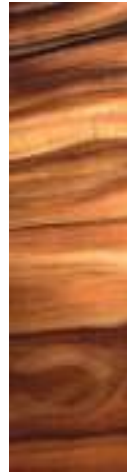

### INDONESIE ANCESTRALE™

Un protocole de soin original inspiré des rituels de beauté ancestraux indonésiens pour procurer un bien-être puissant du corps et de l'esprit à travers un rééquilibrage des énergies. Un soin dépayçant combinant massage global du corps et rituel respiratoire cliente et esthéticienne.

### INDONESIE ANCESTRALE™

An original treatment protocol inspired by ancestral Indonesian beauty rituals to bring about powerful wellbeing for the body and mind by rebalancing their energies. An exotic treatment combining global body massage and breathing ritual for both the client and the beauty therapist.

♂ ♀

S  
D

⌚ 1'00



### HANAKASUMI™

Un protocole unique d'inspiration japonaise : gommage aux gants, massage de tout le corps et massage des pieds dans un rituel ressourçant et nourrissant aux notes aériennes.

### HANAKASUMI™

A unique protocol of Japanese inspiration: peeling with exfoliating gloves, relaxing modelling of the entire body and specific modelling of the feet in this nourishing, delicately perfumed ritual.

♂ ♀

S  
D

⌚ 1'00



### SENSATIONS ORIENTALES

Un protocole de soin exceptionnel puisé dans les rites ancestraux orientaux aux notes aromatiques de myrrhe et d'ambre: un onguent pour préparer le corps au gommage puis un massage agrémenté d'une gestuelle exclusive Sothys pratiquée avec une Argile de gommage inspirée des méthodes traditionnelles orientales, offerte en fin de soin.

### SENSATIONS ORIENTALES

An exceptional spa treatment protocol inspired by ancestral Oriental rites with aromatic notes of myrrh and amber: an unctuous enzymatic gel prepares the body for exfoliation, then an exclusive Sothys modelling with a scrubbing terracotta stone inspired from traditional oriental techniques, offered at the end of the treatment.

♂ ♀

S  
D

⌚ 1'00



## LES SOINS 100% SUR-MESURE

Massages et gommages à combiner et à personnaliser avec le parfum de votre choix parmi 5 évasions sensorielles.

### GOMMAGE SUCRE ET SEL 100% SUR-MESURE

Gommage tonifiant associant sels marins et sucres. Une exfoliation sucrée-salée pour une peau veloutée.

#### 100% CUSTOMIZED SUGAR AND SALT SCRUB

Tonic exfoliation combining sea, salts and sugars. Sweet-salty exfoliation for velvety skin.

### MASSAGE RELAXANT 100% SUR-MESURE

4 textures au choix : huile, crème, cire et beurre de karité. Choisissez votre produit de massage : Huile nourrissante, Crème douce et onctueuse, Cire fondante ou Beurre de karité.

#### 100% CUSTOMIZED RELAXING MODELLING

4 textures to choose: oil, cream, wax and shea butter. Choose your modelling product: Nourishing Oil, Soft unctuous cream, Melting wax or Shea butter.

## 100% CUSTOMIZED BODY TREATMENTS

Modelling and scrubs to be combined and customized with the fragrance of your choice from 5 sensory escapes.

POUR UNE UTILISATION À SEC OU HUMIDE	♀	S / D	⌚ 0'30
	♂	H / W	
FOR A WET OR DRY USE			

	♀	S / D	⌚ 0'40*
	♂	H / W	

### ENVELOPPEMENT 100% SUR-MESURE

Vivez la sensation réconfortante d'un enveloppement hydratant / nourrissant appliqué tiède sur la peau et laissez votre corps et votre esprit s'échapper au gré de la senteur que vous aurez sélectionnée. Effet peau douce garanti!

#### 100% CUSTOMIZED WRAP

Experience the comforting sensation of a hydrating/nourishing wrap applied warm onto the skin, and let your body and your mind indulge in pure escapism with the fragrance you have chosen. The soft skin effect is guaranteed!

### SOIN DES MAINS OU DES PIEDS 100% SUR-MESURE

Un soin conjuguant efficacité et bien-être pour des mains et des pieds de rêve.

#### 100% CUSTOMIZED HANDS OR FEET TREATMENT

The mani-pedi treatment that combines efficacy and well-being for dreamy hands and feet.

♀ + ♂	S / D	⌚ 0'30
	H / W	
♀ + ♂	S / D	⌚ 1'00

## LES AUTRES SOINS ESSENTIELS CORPS

En cabine, complétez les Soins signature, les Soins Sothys Athletics™, les Soins 100% sur-mesure et les soins professionnels spécifiques par les essentiels de la relaxation.

### GOMMAGE DÉLICIEUX

Une texture marmelade parsemée de poudre d'épices pour exfolier en douceur et sublimer la peau dans une atmosphère aromatique et ambrée.

#### DELICIOUS SCRUB

A marmalade texture with spice powder to softly clean and delightfully sublimate the skin in an aromatic and amber atmosphere.

### MASSAGE À LA CIRE DE MODELAGE

Vivez l'expérience vivifiante d'un massage sous affusion à la cire fondante. Effet peau douce garanti!

#### MODELLING WITH MODELLING WAX

Experience the invigorating Vichy shower modelling with melting wax. Soft skin effect guaranteed!

♀ + ♂	H	⌚ 0'30
	W	
♀ + ♂	H	⌚ 0'40
	W	

S: SEC / D: DRY

H: HUMIDE / W: WET

\*EXTENSIBLE PAR TRANCHE DE 0'20 \*EXTENDIBLE BY 20MIN SEGMENTS 19

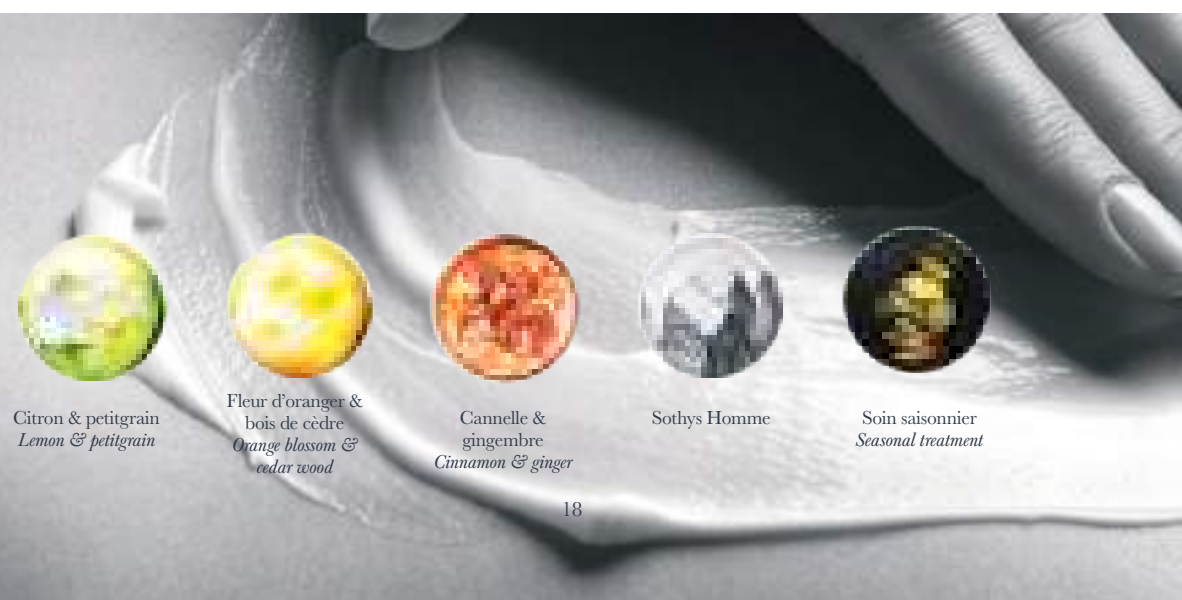

Citron & petitgrain  
Lemon & petitgrain

Fleur d'oranger & bois de cèdre  
Orange blossom & cedar wood

Cannelle & gingembre  
Cinnamon & ginger

Sothys Homme

Soin saisonnier  
Seasonal treatment

## LES SOINS SILHOUETTE

La réponse silhouette/jeunesse inégalée.

## SILHOUETTE TREATMENTS

The unrivalled youth/body solution.



### SOIN SIGNATURE SILHOUETTE

Un soin amincissant pour cibler toutes les cellulites.

Ce rituel minceur adapté à chaque cliente associe technicité, efficacité et relaxation. Une phase de gommage tonique et gourmand suivie d'un massage sur les zones ciblées avec l'accessoire de massage corps exclusif Sothys en porcelaine de Limoges. Pour une silhouette plus tonique, comme redessinée à travers ce massage minceur ultra original.

### SILHOUETTE SIGNATURE BODY TREATMENT

A slimming treatment to target all types of cellulite.

This slimming ritual adapted to each client combines technical prowess, efficiency and relaxation. An invigorating and delicious scrub followed by a massage on targeted areas using the Sothys exclusive body massage accessory made from Limoges porcelain. For a more toned body that appears redefined after this highly original slimming massage.

♀ ♂

H  
W

⌚ 0'50



### SOIN SIGNATURE JEUNESSE CORPS

Soin complet associant une phase de gommage sublimateur silhouette à un massage objectif lissage / fermeté. Un rituel essentiel silhouette combinant la sensorialité à l'efficacité prouvée de deux formules hautement techniques pour préserver la jeunesse de votre corps.

### PRO-YOUTH SIGNATURE BODY TREATMENT

Complete treatment combining a silhouette scrub phase with a smoothness / firmness modelling. An essential silhouette ritual with 2 sensorial formulas with proven efficiency to protect body youth.

♀ ♂

H  
W

⌚ 1'00

### GOMMAGE SUBLIMATEUR SILHOUETTE

Un gommage à la fois tonique et gourmand à la senteur de pamplemousse pour sublimer votre silhouette.

### SILHOUETTE SCRUB

An energising and delicious scrub with the scent of grapefruit to enhance your body.

### MASSAGE SILHOUETTE

Un massage silhouette à découvrir absolument pour l'originalité de l'accessoire de massage corps en porcelaine de Limoges.

Toutes les zones du corps seront traitées y compris le dos pour un effet relaxant inédit dans un soin minceur. La peau est plus lisse, l'aspect peau d'orange diminuée: 100% de satisfaction\*\*

### BODY MASSAGE

A must-try massage featuring the original Limoges porcelain massage accessory.

All areas of the body will be treated, including the back, in this unique and relaxing slimming treatment. The skin is smoother, the appearance of orange-peel skin is reduced: 100% satisfaction\*\*

### MASSAGE JEUNESSE CORPS - LISSAGE/FERMETÉ

Un massage essentiel objectif lissage/fermeté pour entretenir la jeunesse de votre corps.

### PRO-YOUTH BODY MODELLING SMOOTHNESS / FIRMNESS

An essential smoothing/firming modelling massage to keep your body looking young.

♀ ♂

H  
W

⌚ 0'30

♀ ♂

S  
D

⌚ 0'50

♀ ♂

S  
D

⌚ 0'30

PRESTIGE

VISAGE  
FACE

SOTHYS  
ORGANICS®

COSMECEUTIQUES  
COSMECEUTICS

CORPS  
BODY

SOTHYS  
ATHLETICS™

MAQUILLAGE  
MAKE-UP



S: SEC / D: DRY | H: HUMIDE / W: WET

\*EXTENSIBLE PAR TRANCHE DE 0'20 / \*EXTENDIBLE BY 20MIN SEGMENTS  
 \*\*AUTO-ÉVALUATION SUR 20 PERSONNES APRÈS UNE CURE DE 6 SOINS MINCEUR À RAISON DE 2 SOINS PAR SEMAINES PENDANT 3 SEMAINES/  
 \*\*SELF-ASSESSMENT ON 20 PEOPLE AFTER A SERIES OF 6 SLIMMING TREATMENTS WITH 2 TREATMENTS PER WEEK FOR 3 WEEKS.

# Sothys Athletics™

SOTHYS PARIS,  
PARTENAIRE OFFICIEL  
DE CAROLINE GARCIA

SOTHYS PARIS,  
OFFICIAL PARTNER  
TO CAROLINE GARCIA

## MASSAGE NUTRI-DÉLASSANT.

Un massage cosmétique inspiré du Deep Tissue (méthode Sothys et Deep Touch de TIP TOUCH INTERNATIONAL) spécialement conçu pour apporter confort et détente absolue.

### À RECOMMANDER

**Pour les sportifs** (expérimentés/amateurs) pour tonifier, reconforter la peau avant ou après la pratique sportive

**Pour les non sportifs** pour apporter souplesse et tonus à la peau.

## NUTRI-RELAXING MODELLING.

Cosmetic modelling inspired by Deep Tissue (Sothys method and Deep Touch of TIP TOUCH INTERNATIONAL), specially designed for absolute comfort and relaxation.

### RECOMMENDED FOR

**Athletes**(experienced/amateur) to tone and comfort the skin before or after exercise.

**Non-athletes** to bring suppleness and tone to the skin.

## SOIN PROFESSIONNEL ULTRA-FRAICHEUR JAMBES TONIQUES

Ce protocole ultra-fraîcheur combine 3 formules aux actifs reconnus pour leurs propriétés tonifiantes et stimulantes. Au cœur de ce soin, un double massage : une technique spécifique visant à alléger les jambes, renforcée par un massage des pieds à travers des frictions et pressions tonifiantes.

Double objectif pour ce soin rapide :

**Sport** : apporter fraîcheur et légèreté aux jambes et aux pieds échauffés après un effort sportif

**Silhouette** : apporter confort immédiat pour un objectif jambes légères.

Effet glaçon garanti !

## ENERGIZING LEGS PROFESSIONAL TREATMENT

This ultra-fresh protocol combines 3 formulas with active ingredients renowned for their toning and stimulating properties. The cornerstone of this treatment is massage with a dual focus: a specific technique to relieve the legs, boosted by foot massage using energizing friction and pressure.

This quick treatment has a dual objective:

**Sport objective:** helps to relieve overheated legs and feet after exercise.

**Body objective:** provides immediate comfort and freshness to legs

A guaranteed cooling effect!

♀ + ♂

S

⌚ 1'00

D

ou  
⌚ 1'15

♀ + ♂

S

⌚ 0'45

D



## Caroline Garcia.

Joueuse internationale de tennis WTA.  
WTA international tennis player.



## LE MAQUILLAGE

Sothys vous révèle sa vision de la couleur.

Une histoire chic et glamour, puisée au coeur de ses racines parisiennes, parfaite combinaison de son savoir-faire professionnel et de son image haut de gamme.

## THE MAKE-UP

Sothys is revealing its vision of colour.

A chic and glamorous story, drawn from the heart of its Parisian origins. A perfect combination of its professional expertise and high-end image.

## LA MANUCURE

Lorem ipsum dolor sit amet, consectetur adipiscing elit, sed do eiusmod tempor incididunt ut labore et dolore magna aliqua. Ut enim ad minim veniam, quis nostrud exercitation ullamco laboris nisi ut aliquip ex.

## THE MANICURE

Lorem ipsum dolor sit amet, consectetur adipiscing elit, sed do eiusmod tempor incididunt ut labore et dolore magna aliqua. Ut enim ad minim veniam, quis nostrud exercitation ullamco laboris nisi ut aliquip ex.

MANUCURE EXPRESS + POSE DE VERNIS

♀ | ⌚ 0'30



L'offre soins visage & corps Sothys en cabine.  
Sothys face & body offer in cabin.

<p><b>SECRETS DE SOTHYS®</b></p>	<p><b>VISAGE - FACE</b></p>	<p><b>COSMÉCEUTIQUES COSMECEUTICS</b></p>
<ul style="list-style-type: none"> <li>• Soin excellence visage <i>Soin excellence face</i></li> <li>• Soin excellence corps <i>Soin excellence body</i></li> <li>• Soin excellence visage et corps <i>Soin excellence face and body</i></li> </ul>	<ul style="list-style-type: none"> <li>• Traitements intensifs <i>Intensive treatments</i></li> <li>• Soins professionnels spécifiques <i>Specific professional treatments</i></li> <li>• Soin fondamental / découverte <i>Fundamental/ introductory treatment</i></li> <li>• Le soin saisonnier <i>Seasonal treatment</i></li> </ul> <p><b>SOTHYS ORGANICS®</b></p> <ul style="list-style-type: none"> <li>• Soin éclat-fraîcheur certifié biologique <i>Organic certified radiance treatment</i></li> </ul>	<ul style="list-style-type: none"> <li>• Soin Glysalac pro peel <i>Glysalac pro peel treatment</i></li> <li>• Soin Glysalac pro peel + Traitement intensif Hydra<sup>3Ha</sup>. Hyaluronic acid™ <i>Glysalac pro peel treatment + Hydrating Intensive treatment Hydra<sup>3Ha</sup>. Hyaluronic acid™</i></li> <li>• UL-S Hydrating ultrasounds pro gel <i>UL-S Hydrating ultrasounds pro gel</i></li> </ul>
<p><b>SOTHYS ATHLETICS™</b></p>	<p><b>CORPS - BODY</b></p>	<p><b>HOMME - MEN</b></p>
<ul style="list-style-type: none"> <li>• Sothys Athletics™</li> </ul>	<ul style="list-style-type: none"> <li>• Soins signature <i>Signature treatments</i></li> <li>• Soins 100% sur-mesure <i>100% customized body treatments</i></li> <li>• Autres soins essentiels corps <i>Other body essentials treatments</i></li> <li>• Soins professionnels spécifiques <i>Specific professional treatments</i></li> </ul>	<ul style="list-style-type: none"> <li>• Soin visage détoxifiant <i>Detoxifying face treatment</i></li> <li>• Soin corps 100% sur-mesure <i>100% customized body treatment</i></li> <li>• Tous les autres soins mixtes à retrouver dans l'ensemble de la carte <i>All other mixed treatments to find in the whole menu</i></li> </ul>

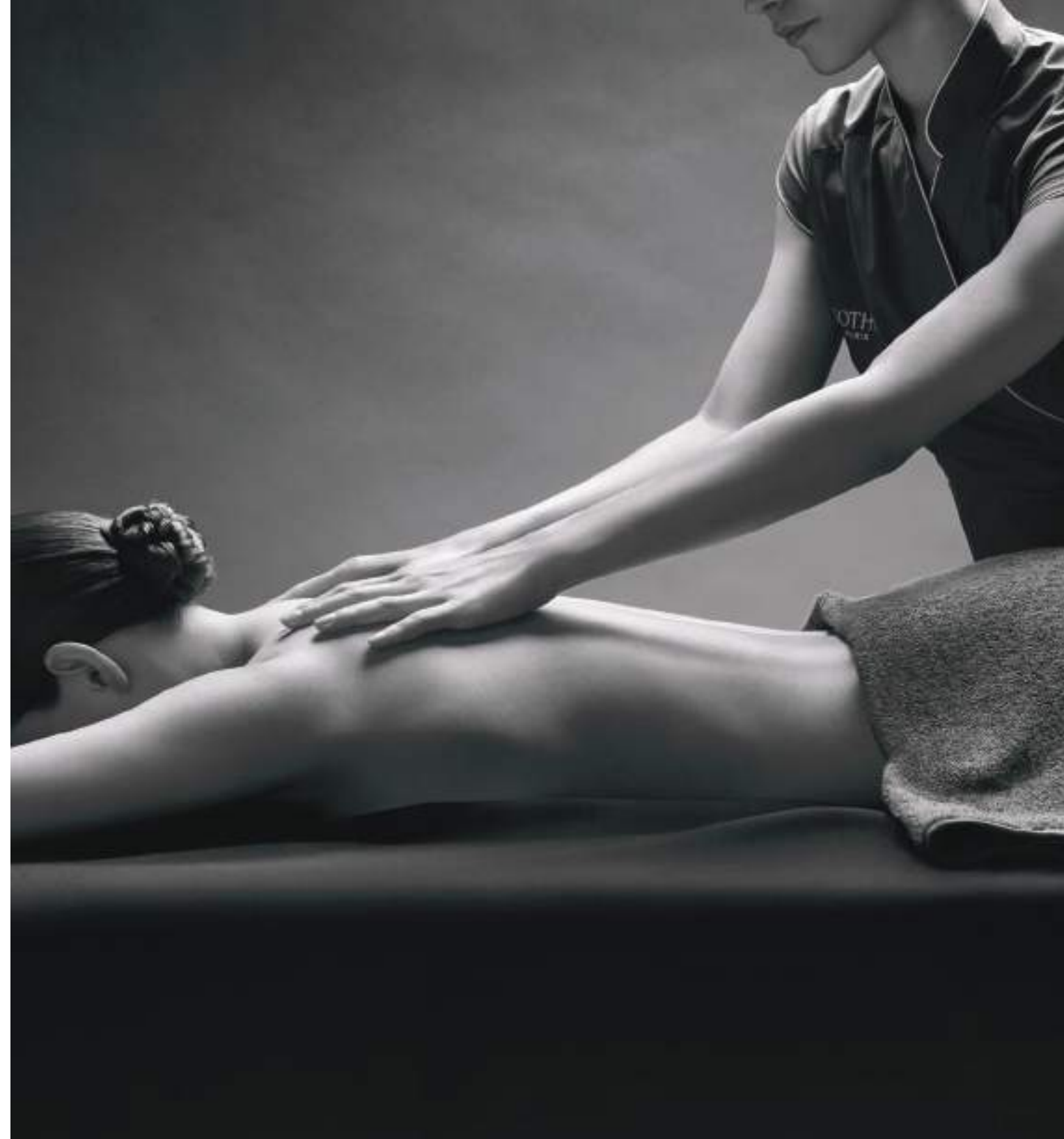

# Une présence historique dans les spas, les hôtels et les instituts les plus prestigieux du monde.

## Historical presence in the most prestigious spas, hotels and beauty institutes worldwide.

Si le cœur de l'entreprise bat depuis toujours en Corrèze, son esprit quant à lui, flotte sur les plus belles adresses de France et dans plus de 120 pays à travers le Monde. À ce jour, plus de 15000 instituts et spas ont choisi de travailler en partenariat avec Sothys.

Pour maintenir un contact étroit avec les instituts, les hôtels et les spas, Sothys est présent à l'international à travers 13 filiales en Allemagne, Autriche, Belgique, Espagne, Finlande, Grande-Bretagne, Italie, Malaisie, Suisse, au Japon, aux Pays-Bas, aux USA et à Singapour.

While the company's heart has always kept beating in the Corrèze region, its spirit lingers in the most beautiful addresses in France and in more than 120 countries all over the world. To date, over 15,000 beauty institutes and spas have chosen to become Sothys partners.

To maintain a close relationship with beauty institutes, hotels and spas, Sothys is present internationally with 13 subsidiaries in Austria, Belgium, Finland, Germany, Great Britain, Italy, Japan, Malaysia, Singapore, Spain, Switzerland, the Netherlands and the U.S.



Hôtel Le Cap Estel 5\*, Eze, France.  
Hotel Le Cap Estel 5\*, Eze, France.

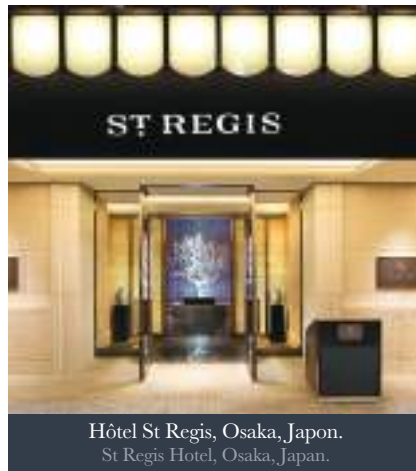

Hôtel St Regis, Osaka, Japon.  
St Regis Hotel, Osaka, Japan.



Les Thermes de Spa, Belgique.  
Les Thermes de Spa, Belgium.

**Sothys Paris**  
128, rue du Faubourg Saint Honoré 75008 Paris.  
Services administratifs et commerciaux :  
12/14, rue de l'Hôtel de Ville 19100 Brive.  
Tél. : (33) 05 55 17 45 91.

[www.sothys.com](http://www.sothys.com)

Suivez-nous sur :  
Follow us on:

[FACEBOOK.COM/SOTHYSPARIS](https://www.facebook.com/sothysparis)

[INSTAGRAM.COM/SOTHYSPARIS](https://www.instagram.com/sothysparis)

